



## CIRUGÍA ORTOPÉDICA Y TRAUMATOLOGÍA

**Dr. Fadi Ammari Sánchez-Villanueva**  
**Hospital Universitario Virgen del Rocío**



# MOVIMIENTO

# ORTOPEDIA

# TRAUMATOLOGÍA

## TUMORES M.E



**ENEMIGOS PARA SIEMPRE**  
RIGIDEZ - DOLOR

# PUNTOS POSITIVOS

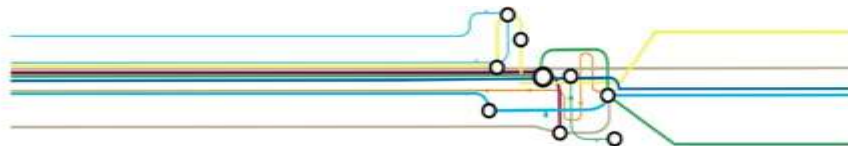

XI JORNADAS  
POSTMIR

AMIR



- Cirugía

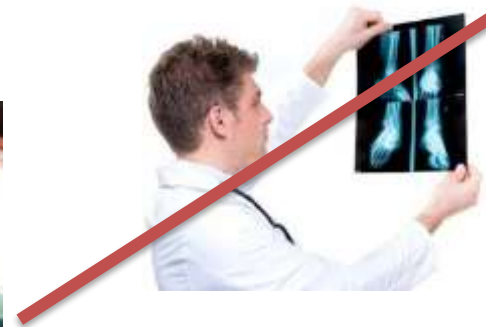

EDAD      ÁREA      PATOLOGÍA      IMPLANTE

- Cirugía
- **Muy variada**

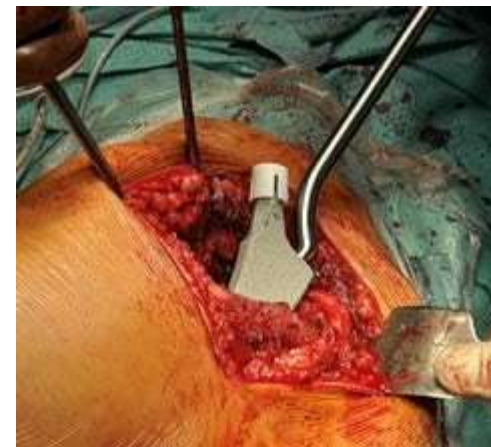

- Cirugía
- Muy variada
- **Trabajar con las manos**
- **Resolutiva**
- Recompensa rápida. Muy visible.
- Sensación de utilidad





- Cirugía
- Muy variada
- Trabajar con las manos
- Resolutiva
- Recompensa inmediata. Muy visible.
- Sensación de utilidad
- **Cirugía “limpia”**
  - Pocos fluidos orgánicos
- **Pacientes “sanos”**





- Cirugía
- Muy variada
- Trabajar con las manos
- Resolutiva
- Recompensa inmediata. Muy visible.
- Sensación de utilidad
- Cirugía “limpia”
  - Pocos fluidos orgánicos
- Pacientes “sanos”
- **Buen ambiente**



# PUNTOS NEGATIVOS

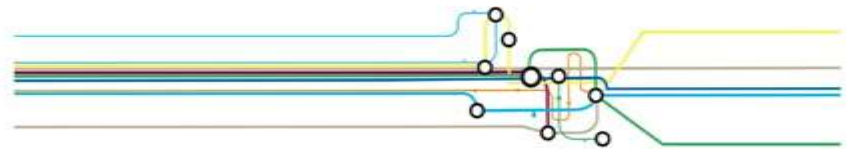

- *La medicina*

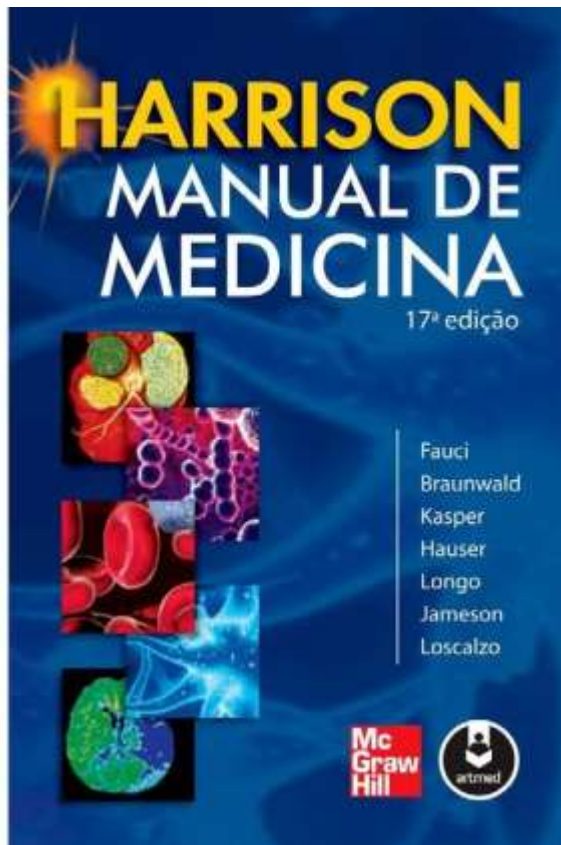

- *La medicina*





# PUNTOS NEGATIVOS

- La medicina
- **Cirugía → Sacrificio**
- Esfuerzo físico y mental
- **Guardias, malas.**



- La medicina
- Cirugía → Sacrificio
- Esfuerzo físico y mental
- Guardias, malas.
- **Tipo de paciente, no percepción de enfermedad**

- La medicina
- Cirugía → Sacrificio
- Esfuerzo físico y mental
- Guardias, malas.
- Tipo de paciente, no percepción de enfermedad
- **Complicaciones, secuelas.**



- La medicina
- Cirugía → Sacrificio
- Esfuerzo físico y mental
- Guardias, malas.
- Tipo de paciente, no percepción de enfermedad
- Complicaciones, secuelas.
- ***“Reputación”***



## 5 AÑOS

Rotaciones en otras especialidades

**Rotaciones de C. Ortopédica y Traumatología**

- Dentro o fuera de tu hospital.

## DE OTRAS ESPECIALIDADES

4 a 14 meses, suelen ser el primero o los primeros años

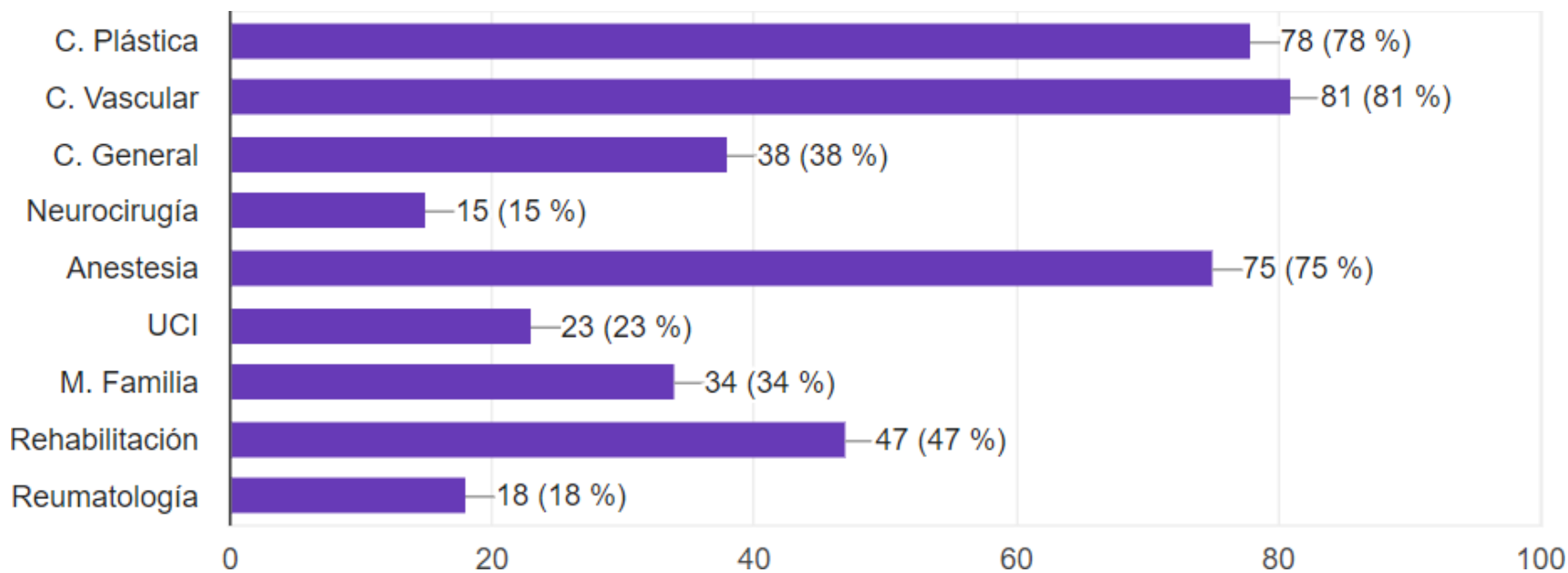

**POCO IMPORTANTE**

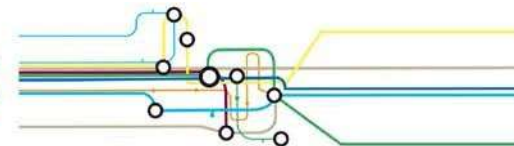

## ÁREAS DE CONOCIMIENTO COT

¿HAY UNIDADES?

**Se suele hacer**

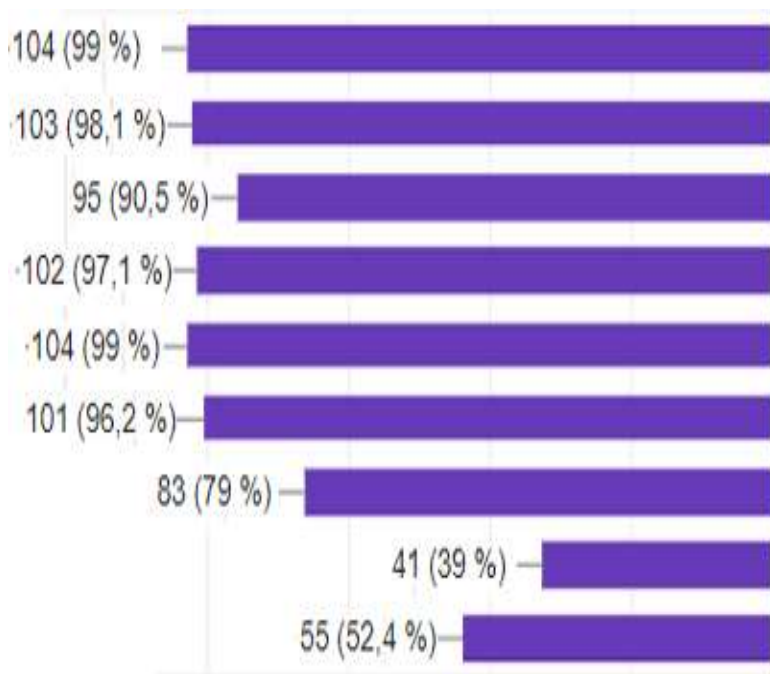

**Se suele rotar**

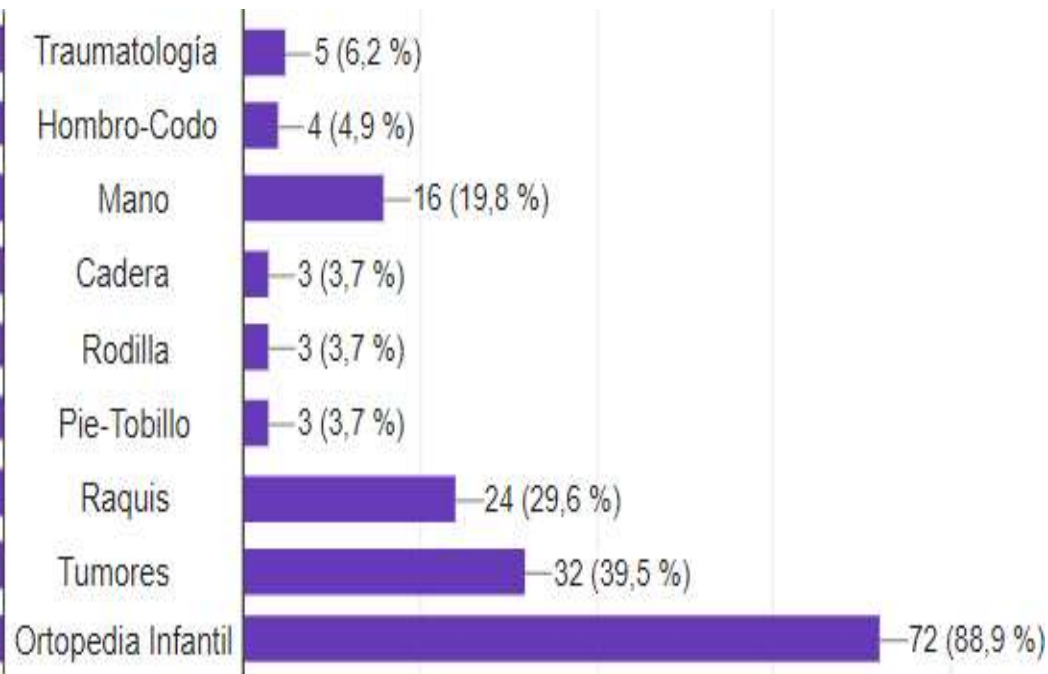

## **QUIRÓFANO**

## **PLANTA**

## **URGENCIA**

## **CONSULTA**





# FUNDAMENTOS PARA ELEGIR HOSPITAL

- Mejor **medio-grande**.
- Volumen de pacientes



- Mejor medio-grande
- Volumen de pacientes
- **Servicio dividido por unidades**
- Si hay déficit, **rotación**
- Rotación en extranjero

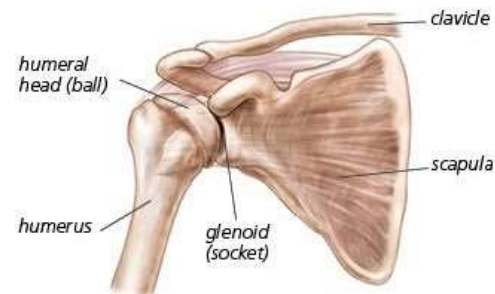
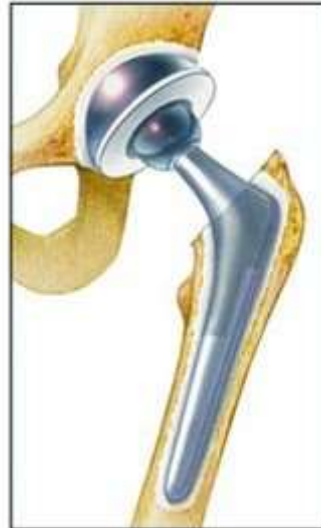

- Mejor medio-grande
- Volumen de pacientes
- Servicio dividido por unidades
- Si hay déficit, rotación
- Rotación en extranjero
- **Guardias. Libranza**
- **Actividad de tarde**
- **¿Puerta?**
  - ¿Ves algias?

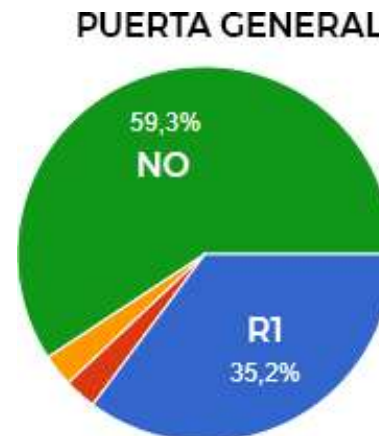
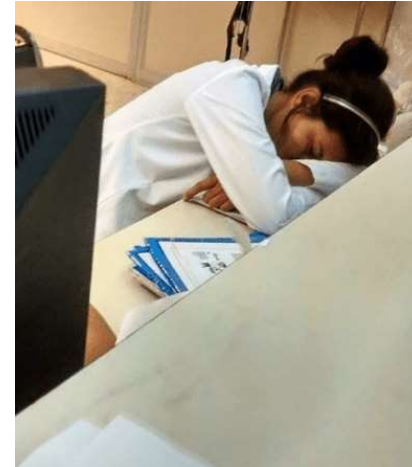



- Mejor medio-grande
- Volumen de pacientes
- Servicio dividido por unidades
- Si hay déficit, rotación
- Rotación en extranjero
- Guardias. Libranza
- Actividad de tarde
- ¿Puerta?
- **Docencia**
- **Incremento progresivo de responsabilidades**



**C. PLÁSTICA**  
C. MAXILOFACIAL

**C. GENERAL**

*M. FÍSICA Y REHABILITACIÓN*

# RANKING NACIONAL

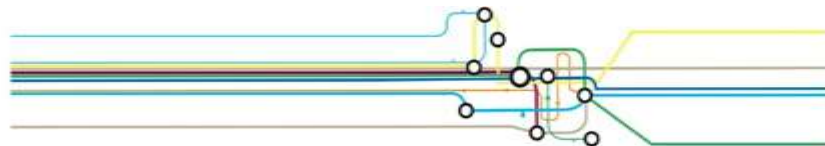

XI JORNADAS  
POSTMIR

AMIR

**NO EXISTE HOSPITAL PERFECTO**

**Ranking es tuyo**

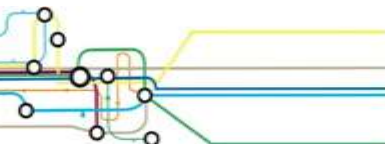



**ADELANTE**

# ADELANTE



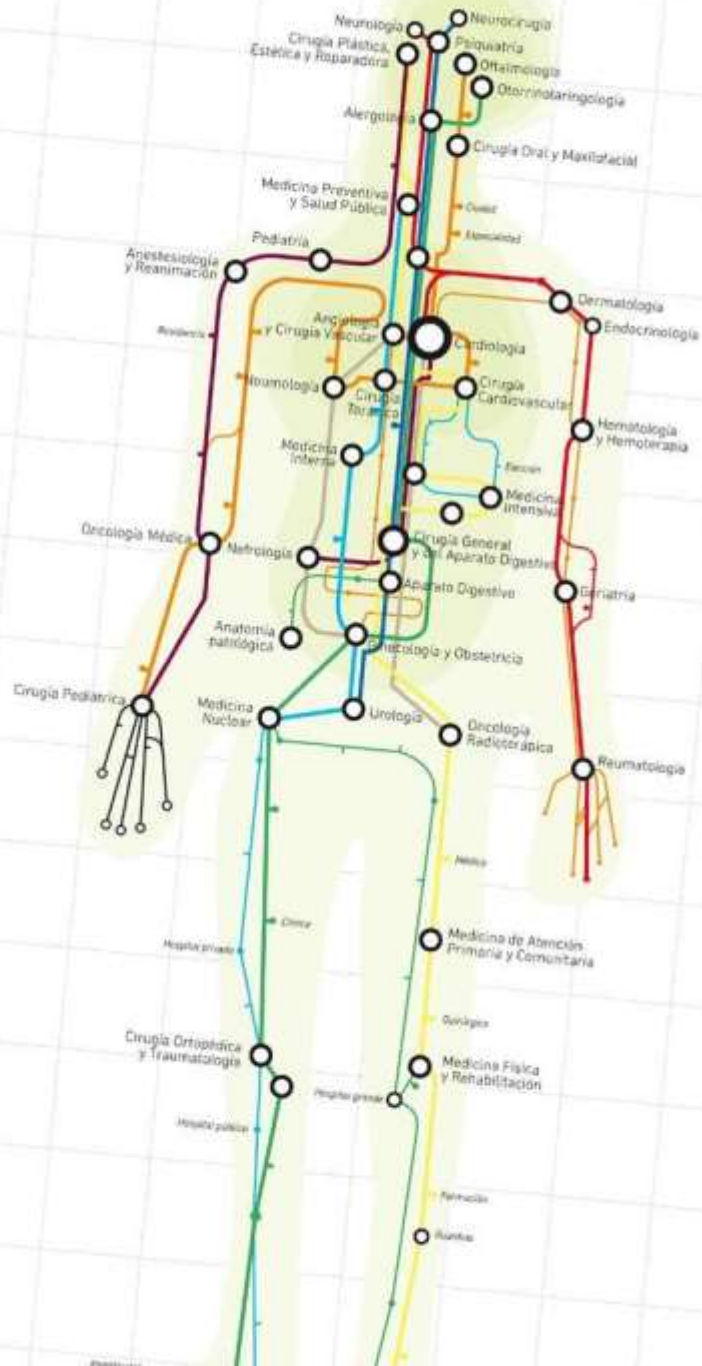

# XI JORNADAS POSTMIR

# AMMIR