



## HEMATOLOGÍA Y HEMOTERAPIA

**Dra. Teresa de Soto Álvarez**  
**Hospital Universitario La Paz**

**XI JORNADAS  
POSTMIR**

**AMIR**



# ¿Qué se cree que es la Hematología?

## Población general:

- Los que sacan sangre
- Los de sintrom



## Dentro del ámbito médico:

- Cirugías: coagulación
- Interna: linfomas
- UVI, nefro:



# ¿Qué ES la Hematología?

**Clínica:** Hospitalización, consulta y hospital de día



# ¿Qué ES la Hematología?

**Coagulación:** diátesis hemorrágica y trombosis

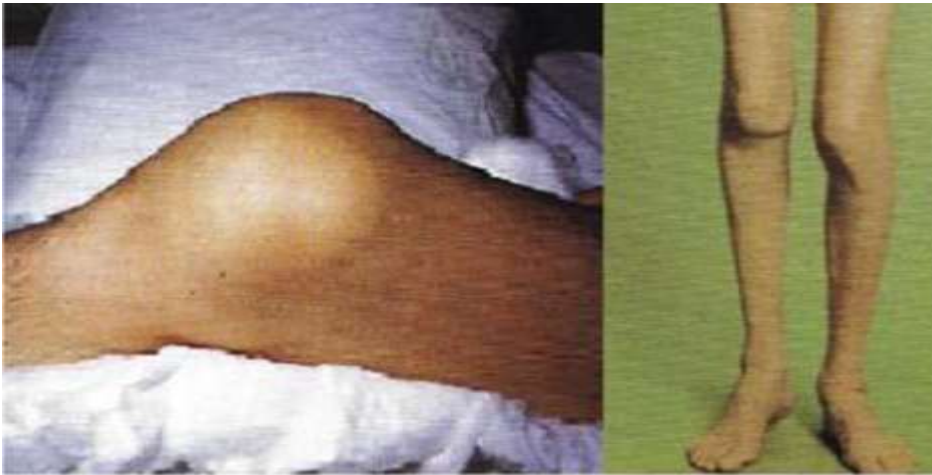



# ¿Qué ES la Hematología?

Laboratorio: citomorfología, citometría, biología molecular...

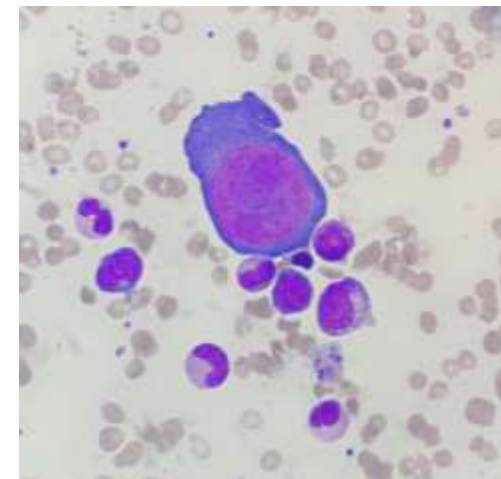
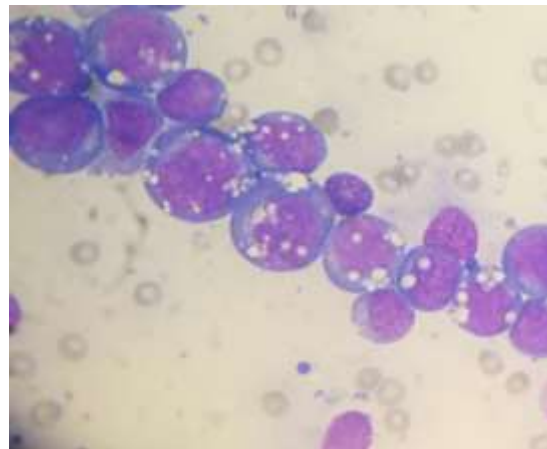
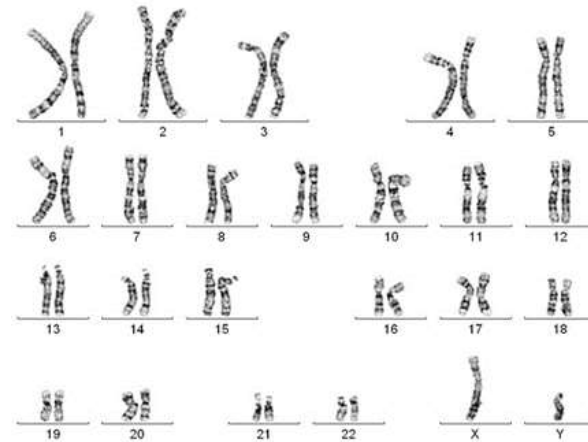
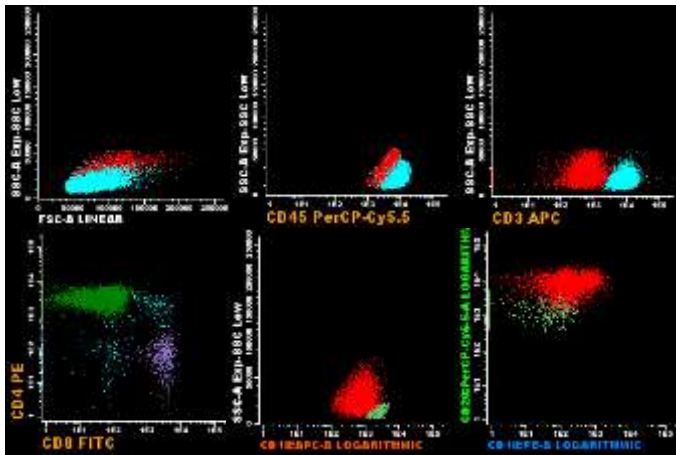

# ¿Qué ES la Hematología?

## Banco de sangre

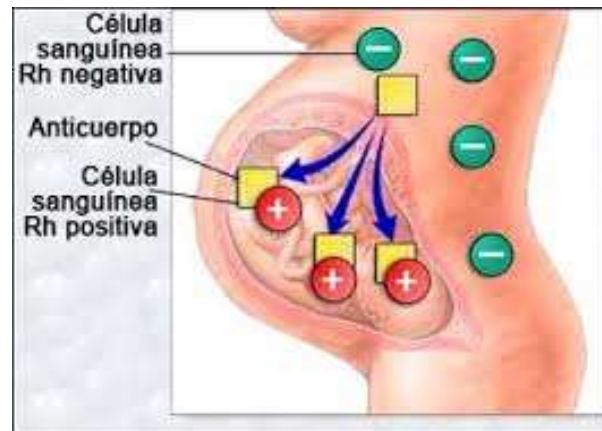
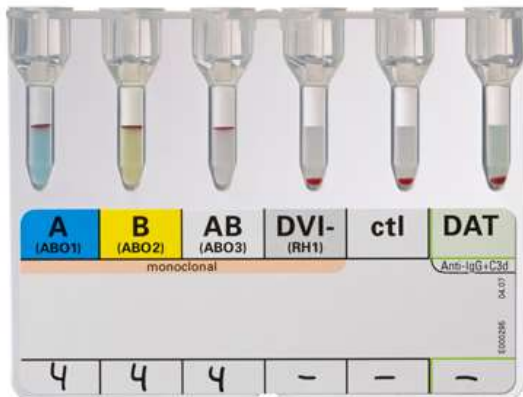
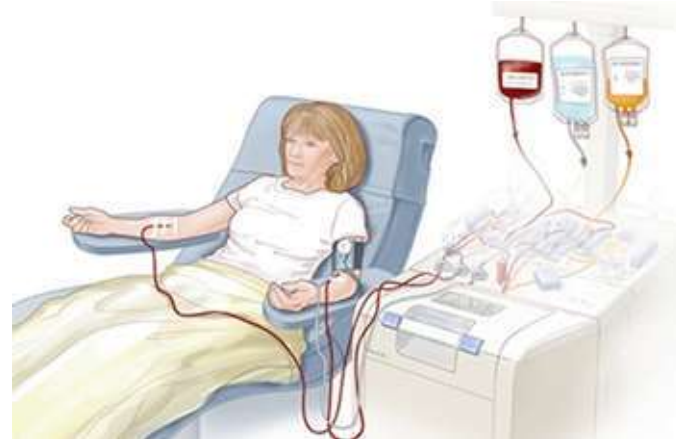

## UN RETO

VARIADA

TECNOLÓGICA

ESPECÍFICA

COMPLEJA

HUMANA

- Multidisciplinar.
- Todo terreno.
- Pacientes críticos
- Interna, infecciosas...
- Implicación con el paciente y su familia
- Auto diagnóstico
- Vía de escape
- Futuro de la especialidad



- Salidas laborales
- Variabilidad interhospitalaria
- Requiere hospital de primer nivel
- Inabarcable
- Desconocida, poco glamour
- Laboratorio ??
- Carga emocional
- Guardias malas

- Medicina Interna y áreas afines (9-12 meses).
- Hematología Clínica: Hospitalización (6-11 meses).
- Trasplante de progenitores hematopoyéticos (2-4 meses).
- Consultas Externas y Hospital de Día (4-9 meses).
- Medicina Transfusional e Inmunohematología (2-5 meses).
- Hemostasia y Trombosis (2-4 meses).
- Laboratorios (6-12 meses).
- Eritropatología (0-1 meses)
- Rotación Externa (0-3 meses).

## VARIABILIDAD INTERHOSPITALARIA

- Hospital GRANDE
- Guardias de **ESPECIALIDAD** y libranza.
- Simetría entre las distintas áreas de la Hematología.
- Trasplante alogénico y sus variantes.
- Responsabilidad asistencial, consulta del residente
- Docencia (Cursos/Congresos/SESIONES)
- Rotación externa.
- Ambiente de trabajo

118 plazas en 2017

Última plaza: 4860

<b>1</b>	H.U. Ramón y Cajal (Madrid)	139 - 416
<b>2</b>	H.U. Germans Trias i Pujol (Badalona)	207 - 1231
<b>3</b>	H.G.U. Gregorio Marañón (Madrid)	209 - 466
<b>4</b>	H.U. Marqués de Valdecilla (Santander)	240 - 1814
<b>5</b>	C.A.U. de Salamanca (Salamanca)	341 - 1059
<b>6</b>	H.U. La Paz (Madrid)	388 - 494
<b>7</b>	H.G.U. JM Morales Meseguer (Murcia)	445 - 2584
<b>8</b>	H.G.U. de Alicante (Alicante)	572 - 2788
<b>9</b>	H. Clinic de Barcelona (Barcelona)	596 - 981
<b>10</b>	H.U. i Politecnic La Fe (Valencia)	647 - 2358



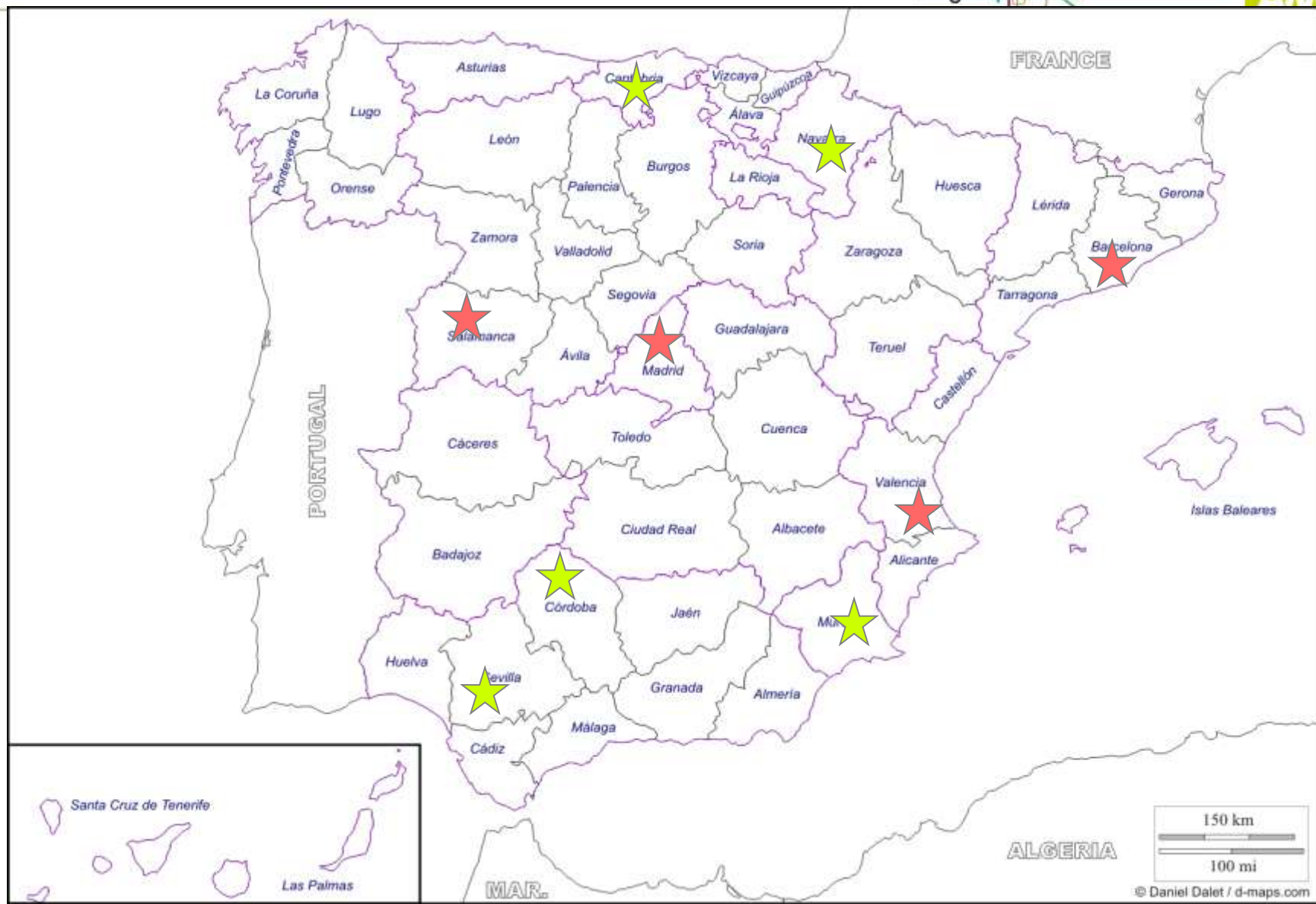

# GRACIAS!!!

La vida es  
UNA VERBENA  
haz que todos bailen

#donamedula



Lucía Be



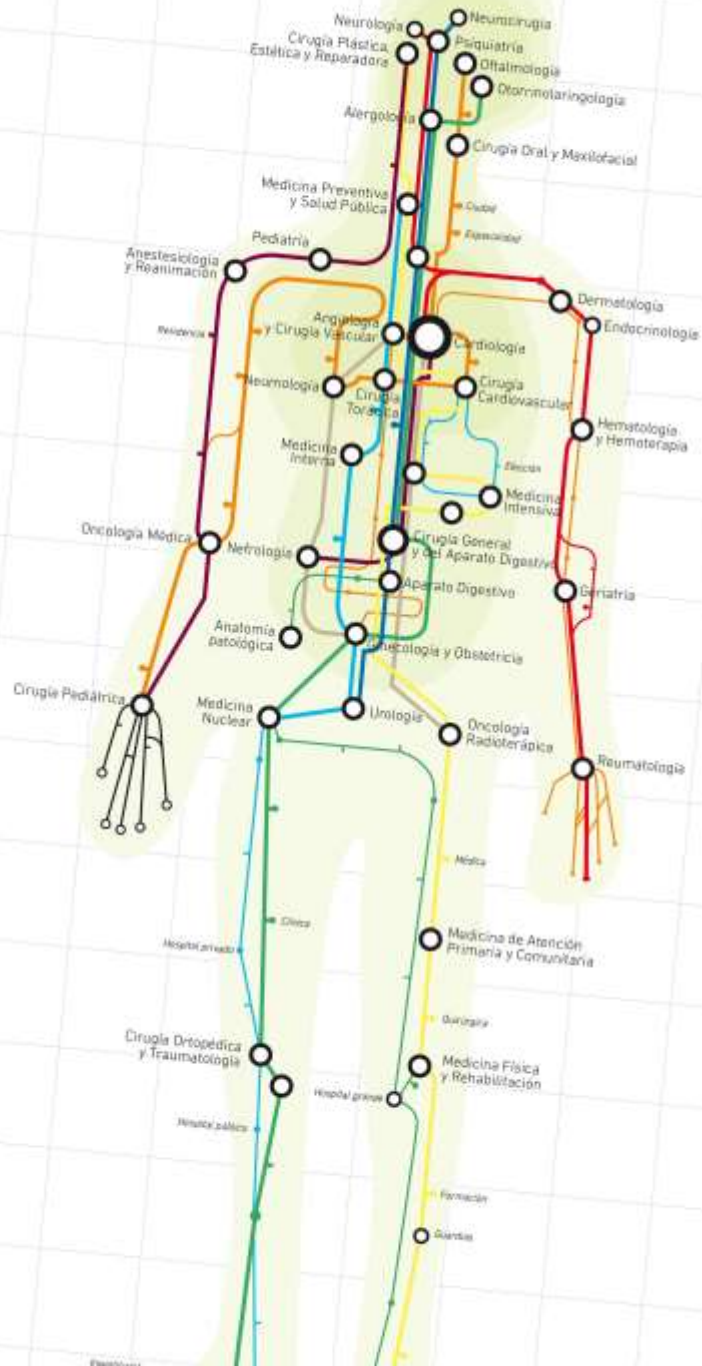

# XI JORNADAS POSTMIR

# AMMIR